

alessandradelgadoDESIGN

COLEÇÃO REVÊ QUARTOS | REVÊ BEDROOMS COLLECTION

alessandra delgado DESIGN

Rêve vem do francês “sonho”.

A **Coleção Rêve** foi inspirada em mulheres que mudaram o universo feminino e a moda. Essas grandes estilistas foram revolucionárias com suas obras, que desafiaram imposições de comportamento de sua época e quebraram paradigmas, tendo influência fundamental na emancipação da mulher e seu papel na sociedade.

A coleção traz na riqueza das costuras, nos entalhes de madeira e delicadeza na escolha de materiais, referências ao universo da moda. Sendo Paris a capital mundial da moda, batizei carinhosamente a coleção à francesa.

Venha comigo por este caminho de sonhos!

Alessandra Delgado



Coleção **RÊVE**



A cama **Angel** homenageia a estilista Zuzu Angel, que marcou época com seu estilo feminino e irreverente. A cabeceira abraça a cama como um delicado casaco, fechando o conjunto de forma aconchegante.

Medidas: Queen L 1,78 x P 2,08 x A 0,95 m | King L 2,13 x P 2,13 x A 0,95 m



Medidas: Casal L 1,56 x P 2,03 x A 0,87 M | Queen L 1,76 x P 2,13 x A 0,87 M | King L 2,04 x P 2,13 x A 0,87 M



Nas bordas a costura em vivo pode ser feita em tons diferentes do estofamento geral da cama **Angel**, um charmoso detalhe que enriquece a peça



Medidas: L 0,49 x P 0,35 x A 0,55 m



Gabrielle era o nome da estilista que ficou conhecida carinhosamente como Coco Chanel. Seu traço, elegante, limpo e irreverente marcou uma época mudando a maneira como a moda feminina era vista no mundo todo. A mesa de cabeceira **Gabie** homenageia seu trabalho incrível, que atravessa o tempo permanecendo eterna

Inspirada em Coco Chanel, a mesinha de cabeceira **Gabie II** traz detalhes de delicadeza e elegância na mistura de metal e madeira e podem ser feitas em diversas opções de tons exclusivos da marca



MESA DE CABECEIRA **GABIE II**

Medidas: L 0,49 x P 0,35 x A 0,55 m



Medidas: L 0,90 x P 0,40 x A 0,94 m

A Cômada **Mary** homenageia a estilista inglesa Mary Quant, que revolucionou a moda nos anos 60 inventando nada menos que a minissaia. A estilista enfrentou preconceito e duras críticas pela defesa da liberdade de expressão no vestir e se tornou um símbolo de vanguarda nos anos 60 e 70

Em destaque, cômada Mary mescla as madeiras brasileiras freijó e pau ferro com a delicadeza do metal em tom dourado.



CÔMODA **MARY**



Medidas: Casal L 1,65 x P 1,96 x A 1,05 m | Queen L 1,93 x P 2,06 x A 1,05 m | King L 2,28 x P 2,06 x A 1,05 m

Inspirada nos brises da arquitetura modernista, a cama **Athena** tem no trabalho ripado de sua cabeceira o delicado toque da marcenaria artesanal. A peça pode ser feita em diversas opções de madeira como freijó, carvalho e jequitibá, e está disponível nas medidas padrão casal, queen e king size.



O modelo **Athena** é fornecido também na versão cabeceira para ser usada com cama Box



Medidas versão cabeceira: Casal L 1,65 x P 0,03 x A 0,90 m | Queen L 1,93 x P 0,03 x A 0,90 m | King L 2,28 x P 0,03 x A 0,90 m



Medidas: Casal L 1,80 x P 0,05 x A 0,95 m | Queen L 2,00 x P 0,05 x A 0,95 m | King L 2,15 x P 0,05 x A 0,95 m

A cabeceira **Miuccia** homenageia Miuccia Prada. Neta do fundador da Prada, Mario Prada, na juventude foi ativa nos movimentos estudantis e feministas e trouxe para as coleções a visão de uma mulher inteligente e bem informada. Ela fez também que as causas feministas tivessem mais visibilidade no mundo.





Medidas: Casal L 1,55 x P 0,04 x A 0,60 m | Queen L 1,75 x P 0,04 x A 0,60 m | King L 2,03 x P 0,04 x A 0,60 m

Gabrielle era o nome da estilista que ficou conhecida carinhosamente como Coco Chanel. Seu traço, elegante, limpo e irreverente marcou uma época mudando a maneira como a moda feminina era vista no mundo todo. A cabeceira **Gabrielle** homenageia seu trabalho incrível, que atravessa o tempo permanecendo eterno





Medidas: L 0,55 x P 0,40 x A 1,70 m

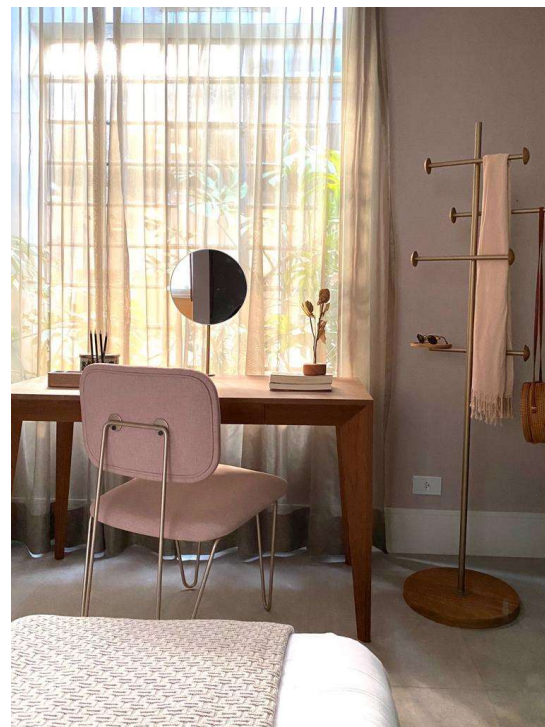

O mancebo **Schiap** homenageia carinhosamente Elsa Schiaparelli e o icônico vestido "esqueleto" que a inovadora estilista criou em 1936 com Salvador Dali. Lamentavelmente, a estilista é muitas vezes lembrada apenas como "a rival de Coco Chanel", que, no fim das contas, conquistou uma projeção maior e mais duradoura do que ela. Mas Schiap, como era apelidada, é tão importante quanto Chanel para a história da moda. Sempre a frente de seu tempo, ela popularizou e batizou a cor rosa-choque, levou o surrealismo para as roupas e acessórios de uma forma única, transformando cada peça em obra de arte, e influencia criadores até hoje.



L 1,00 / 1,50 x P 0,45 x A 0,45 m



O banco **Elsa** homenageia a italiana Elsa Peretti, aclamada designer de joias e modelo que por 50 anos inspirou através do seu design inúmeras mulheres deixando uma marca inesquecível no mundo da joalheria com seu traço elegante e poético



Medidas: L 0,55 x P 0,26 x A 1,75 m



O Espelho **Elsa** homenageia a italiana Elsa Peretti, aclamada designer de joias e modelo que por 50 anos inspirou através do seu design inúmeras mulheres deixando uma marca inesquecível no mundo da joalheria com seu traço elegante e poético



Medidas: L 1,00 / 1,20 / 1,50 x P 0,30 x A 0,10 m

O aparador **Vértice** é inspirado em Madeleine Vionnet, estilista francesa considerada a inventora do corte enviesado. Ela trabalhava com peças inteiras de tecidos e complicadas costuras para tirar todo o volume dos vestidos, fazendo que tivesse um caimento perfeito. Criativa e com visão de negócios e liderança, sua empresa chegou a empregar 1200 pessoas, onde ela providenciava para que os aprendizes recebessem educação e garantia assistência médica gratuita aos seus funcionários e às famílias. Ao longo da década de 30 sua importância cresceu, e seus vestidos enviesados passaram a ser cobiçados e muito imitados

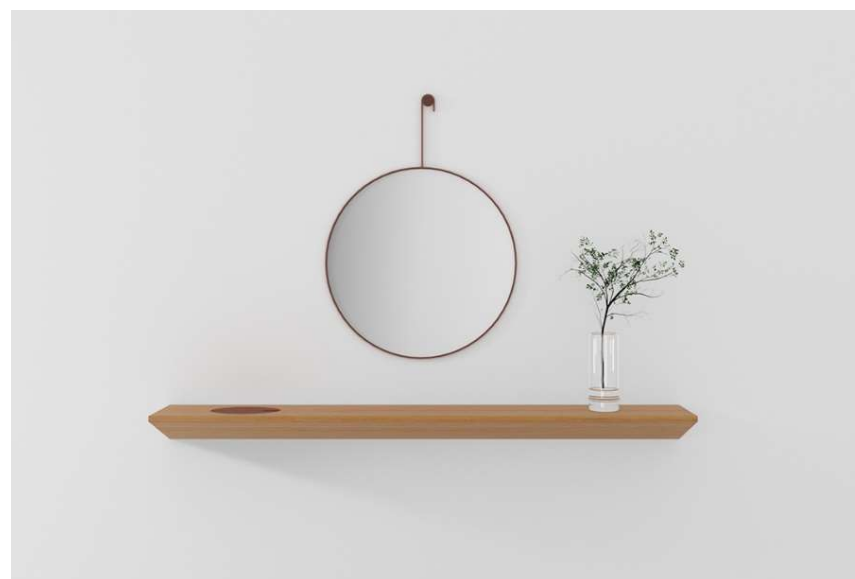

Medidas: L 0,55 x P 0,03 x A 0,75 m | L 0,80 x P 0,03 x A 1,01 m

E para completar os detalhes daquele quarto único, o Espelho Olho é um coringa super elegante. A peça é feita em duas versões de tamanho para uma perfeita adaptação ao projeto.



Medidas: penteadeira com espelho L 1,50 x P 0,50 x A 1,25 m



A penteadeira Volpi é uma elegante peça coringa. Pode ser usada como bancada de maquiagem com delicado espelho acessório e como escrivaninha. Para completar o conjunto, o Puff Bruna que pode ser feito em tons de metal exclusivos como o espelho.

PENTEADEIRA **VOLPI** E CADEIRA **BRUNA**



Com uma gama exclusiva de opções entre tons e desenhos de madeira, cores de metais, texturas de tecidos exclusivos as criações da marca podem ser customizadas para seu projeto deixando-o com identidade única.



 WWW.ALESSANDRADELGADODESIGN.COM

 [ALESSANDRA.DELGADO.DESIGN](https://www.instagram.com/ALESSANDRA.DELGADO.DESIGN)

 TELEFONE: +55 11 99834-5572

 CONTATO@ALESSANDRADELGADODESIGN.COM